

Handwritten text at the top of the page, possibly a title or header.

Handwritten section header in a box.

Handwritten text block on the left side of the page.

Handwritten text block on the left side of the page.

Handwritten section header in a box.

Handwritten text block on the left side of the page.

Handwritten text block on the left side of the page.

Handwritten section header in a box.

Handwritten text block on the right side of the page.



Handwritten text block on the right side of the page.

- Handwritten list of items or points on the right side of the page.

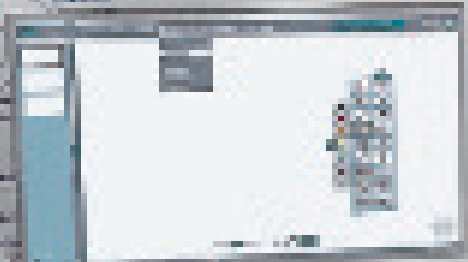

MOBISKOOOL

Desk21 logo with a right-pointing arrow and the website address www.mobiskool.fr.



 DES ESPACES **CRÉATIFS**

Desk21▶

La DESK21 est conçue pour l'environnement des salles de classe modernes, dans laquelle on apprécie l'interaction avec et entre les étudiants et le travail collaboratif.

Conçue pour permettre des configurations différentes dans le même espace, elle offre une approche dynamique dans la salle de classe, favorisant non seulement l'interaction entre l'ensemble de la classe, mais aussi entre les groupes et le travail individuel.

Sa géométrie est conçue pour promouvoir la création de différents domaines de travail et de partage, d'ergonomie et assurant une bonne posture des utilisateurs. 3 positions, permet l'écriture vers la gauche, directement ou centre, répondant aux différents besoins des élèves gauchers ou droitiers.

Desk21 ▶

AVANTAGES



DURABLE
Des matériaux de qualité robustes
et de haute



ERGONOMIQUE
Convient pour les gauchers et les
droitiers



RÉGLABLE
Hauteur réglable pour une bonne
postur



DÉMONTABLE
Pour le transport plus efficace, ce
qui réduit les émissions de CO2



NORME EUROPÉENNE
Selon la norme EN 1729



POLYVALENTE
Il permet des configurations
différentes





FELXIBILITÉ



POINTS FORTS

La flexibilité de la table DESK21 permet de travailler d'une manière plus dynamique. La posture de travail maintient les muscles du tronc et du dos tout au long de la journée, ce qui contribue à une augmentation de la concentration au détriment de la fatigue.

Desk21 ▶

Les utilisateurs gauchers peuvent travailler confortablement sans forcer la colonne vertébrale, le cou et les bras.
10% à 30% des élèves sont gauchers et n'ont pas de mobilier adéquat causant des difficultés dans l'écriture, la concentration et une faible estime de soi.
Une solution unique permet des conditions d'égalité dans la salle de classe pour tous les élèves.



Convient pour les utilisateurs de fauteuils roulants.

TABLES AVEC CASIER



DESK21 STP



DESK21 STR



DESK21 STC

Desk21 ▶

TABLE PROFESSEUR





Building Learning with 70/10/20 as a Classroom Model

Learning Objectives



70% of the time is spent on direct instruction
10% of the time is spent on independent practice
20% of the time is spent on collaborative learning

Classroom Model

70% of the time is spent on direct instruction



10% of the time is spent on independent practice

20% of the time is spent on collaborative learning



Desk21 ▶

DIMENSIONS



Optionnel



DESK21
Table Fixe

02 03 04 05 06 07
52 58 64 70 76 82



DESK21 A
Table haute fixé

04 05 06
89 98 107



DESK21 R0204
Table réglable

02 03 04 05 06 07
52 58 64 70 76 82



DESK21 AR
Table haute réglable

04 05 06
89 98 107



ADAPTABILITÉ

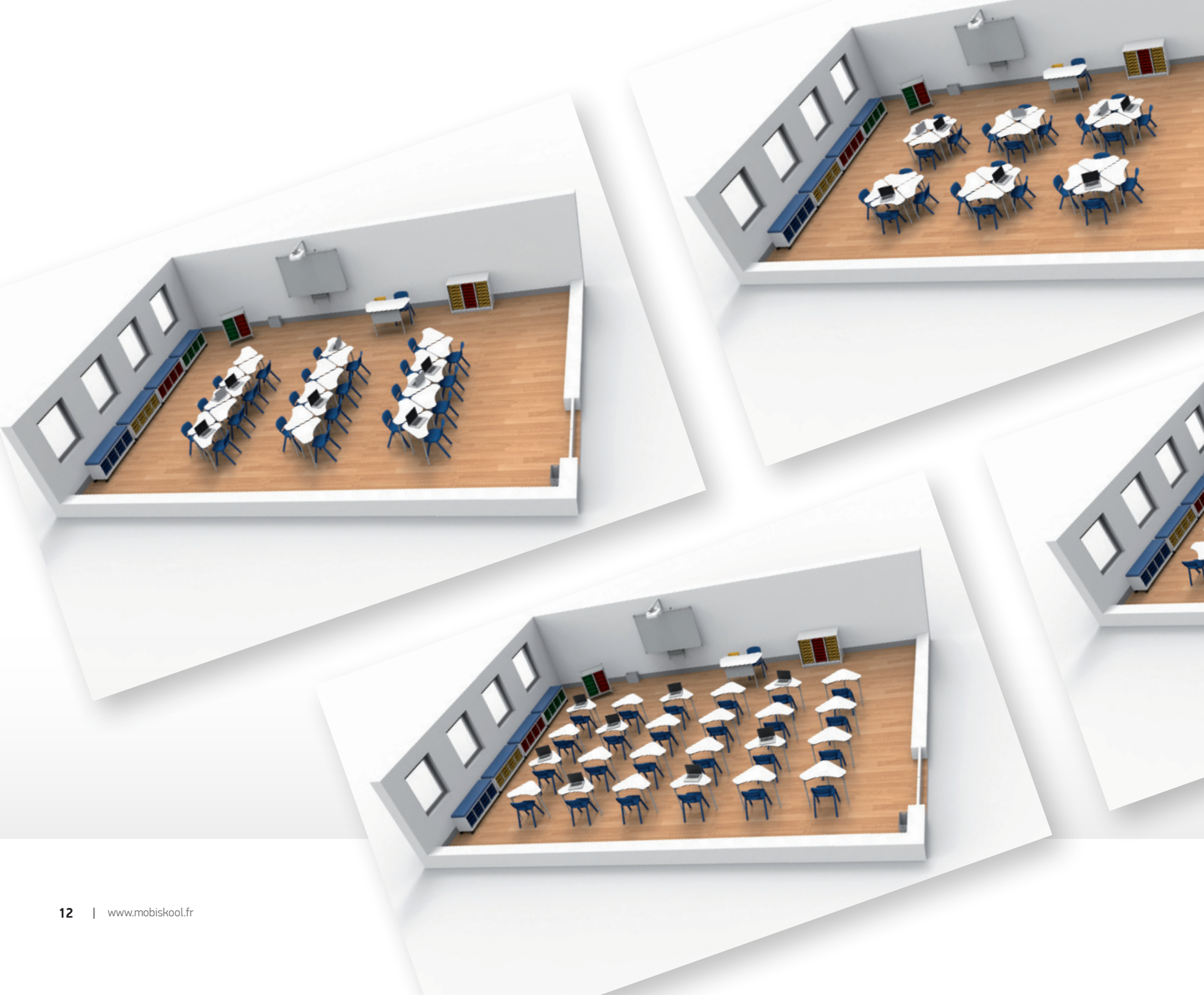



Desk21 ▶

Bureau d'études

Nous offrons notre service de conception de bureau d'études afin que vous puissiez obtenir la meilleure configuration possible pour votre espace de travail.

La flexibilité de nos produits permet la reconfiguration des espaces sans effort, maximisant votre investissement.

Desk21 ▶

FINITIONS

Structure, repliable pour faciliter le transport, en tube d'acier avec finition en peinture epoxy. Top en compacmel (71 x 71 cm). 3 jambes. Borne extérieure pour la protection contre les éléments corrosifs.

PLATEAU DE COMPACMEL®



STRUCTURE MÉTALLIQUE







MOBISKOOL

24 rue des Bâisseurs
91560 Crosne

TEL: 01.69.49.69.59 | FAX: 01.69.49.69.55 | E-MAIL: contact@mobiskool.fr
www.mobiskool.fr